

Bauprojekt zur Errichtung einer Sanatoriums für die Eheleute Franz u. Anna Diegel wohnhaft in Schwarzau Nr. 2.

Ger. Bez. St. Pölten Oö.

Stellenrichtl.

Grundriss und Ansichten im Maßstab 1:100

Querschnitt 1:50.

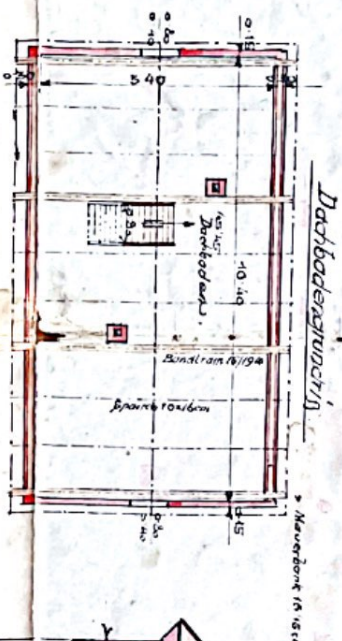

Dachbodenansicht

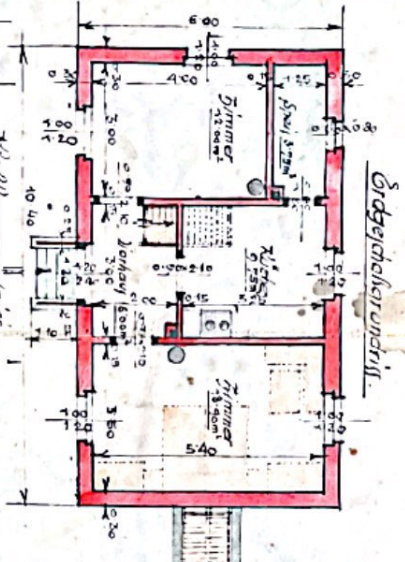

Erdegeschossansicht

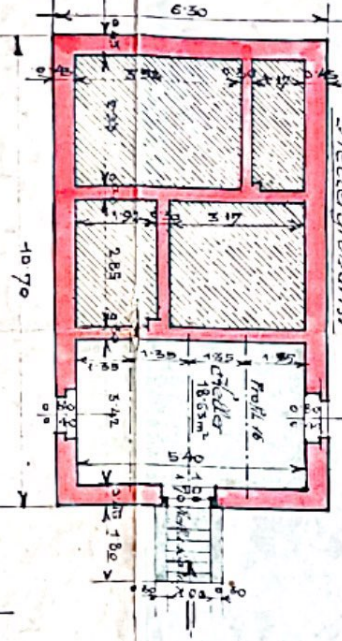

Höfelergeschoss

im August 1939

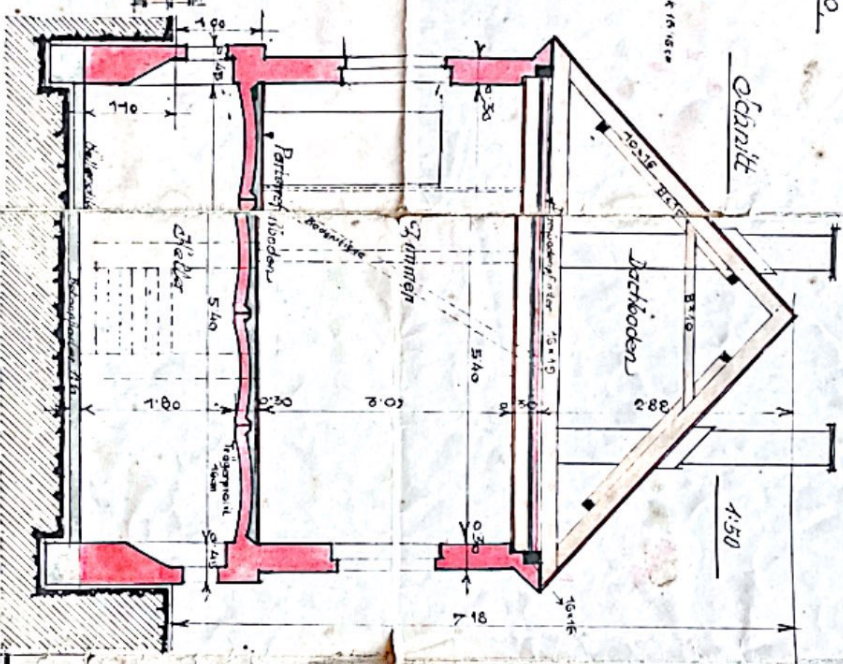

Querschnitt

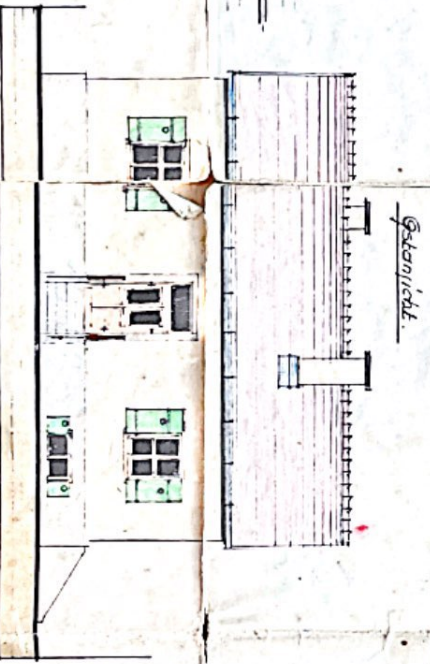

Stellenrichtl.

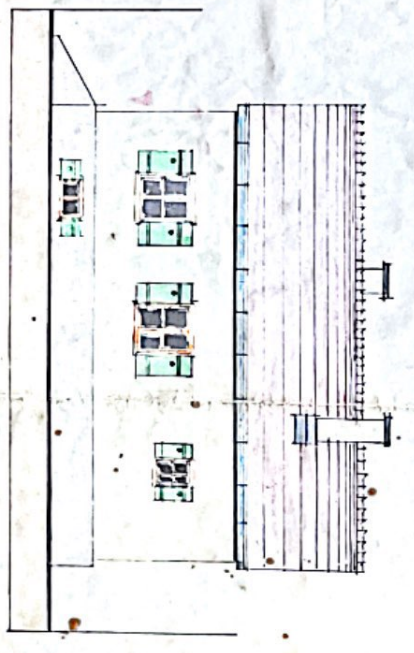

Stellenrichtl.

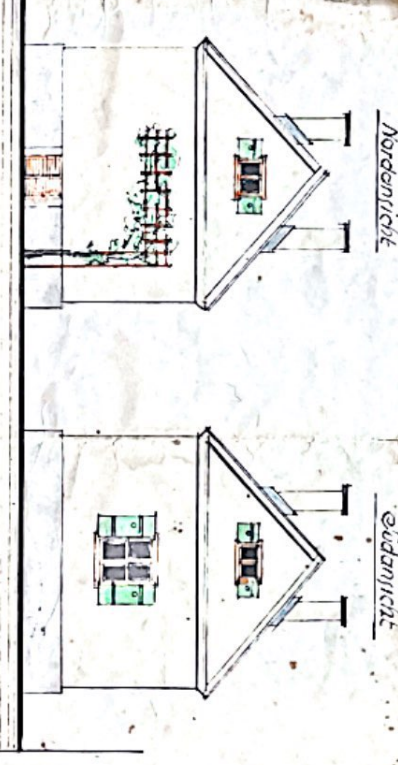

Nordansicht

Südansicht

Seitenansicht

Seitenansicht 1:200

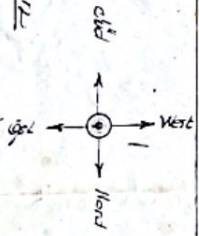

JOHANN EDER
Architekt
MURHENSENSTRASSE 12
1540 WIEN
Telefon Nr. 596, 597, 598, 599
Telefon Nr. 525, 526, 527, 528, 529
Telefon Nr. 531, 532, 533, 534
Telefon Nr. 537, 538, 539, 540
Telefon Nr. 734, 735, 736, 737, 738, 739

Dachbodengrundriss

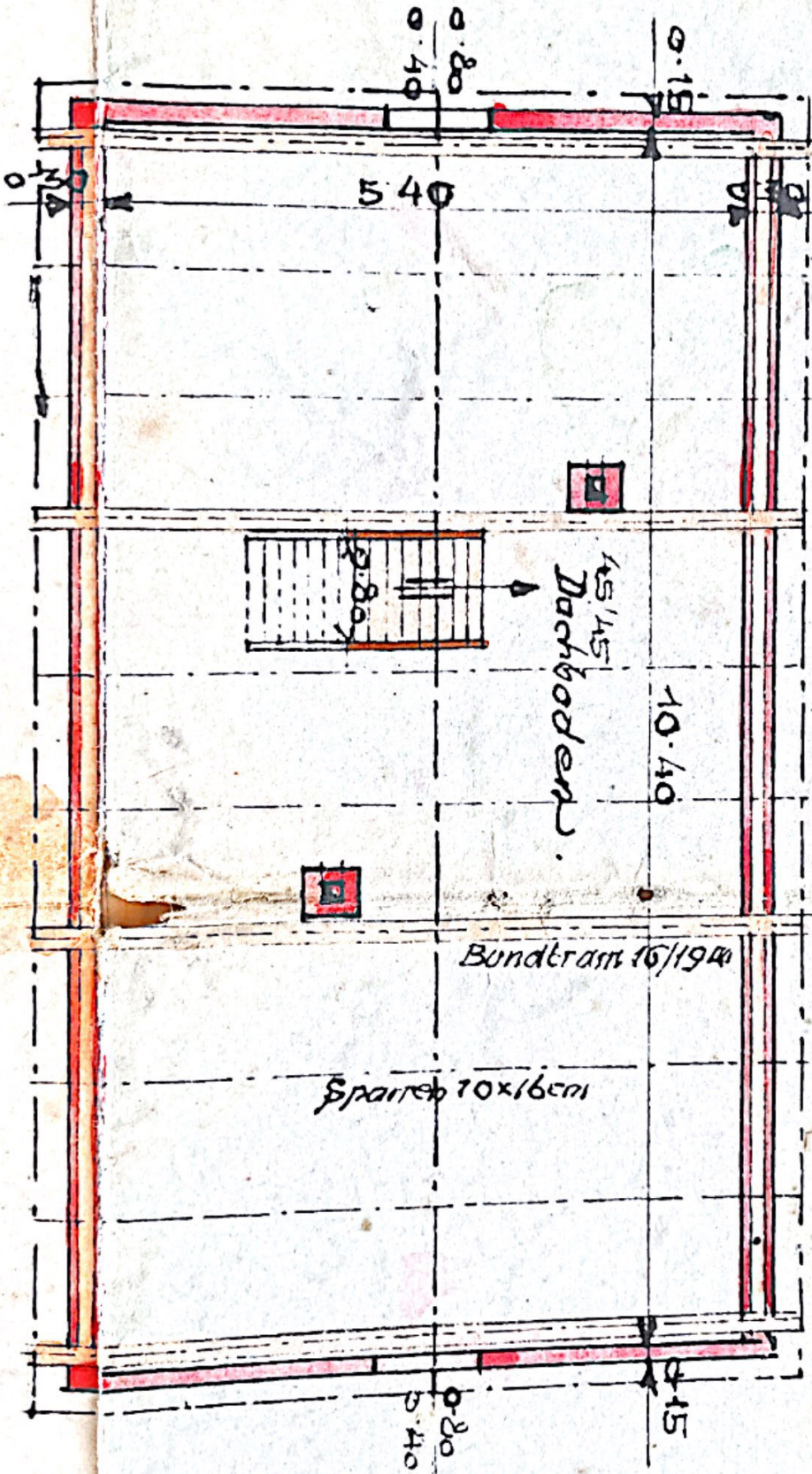

Erdbgeschossgrundriss

0.1
0.8



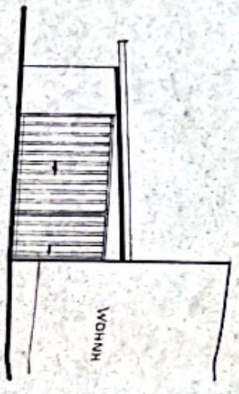

WEST



NORD

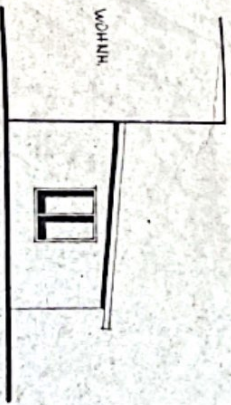

OST

LAGEPLAN 1:2800



GRUNDRISZ 1:1100

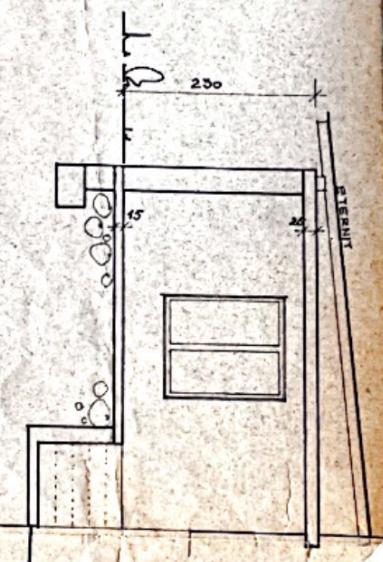
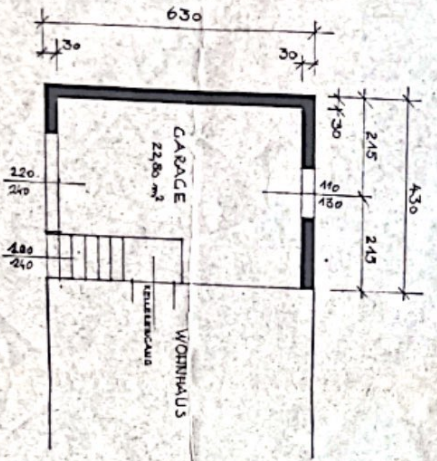

SCHNITT AB 1:50

GIEGL ANNE, 8082 KIRCHBACH 102 NEUBAU DER GARAGE, GRUNDRISZ SCHNITT, 3 ANSICHTEN U. LAGEPLAN		MASSST. 1:1100 1:50 1:2800	DATUM 7.8.1997	NAME
		PLAN NR.: 188		

GRUNDRISS 1:100

