

WOHNHAUS FÜR HERRN HANS FASCHING - HOLLENBERG - GRC

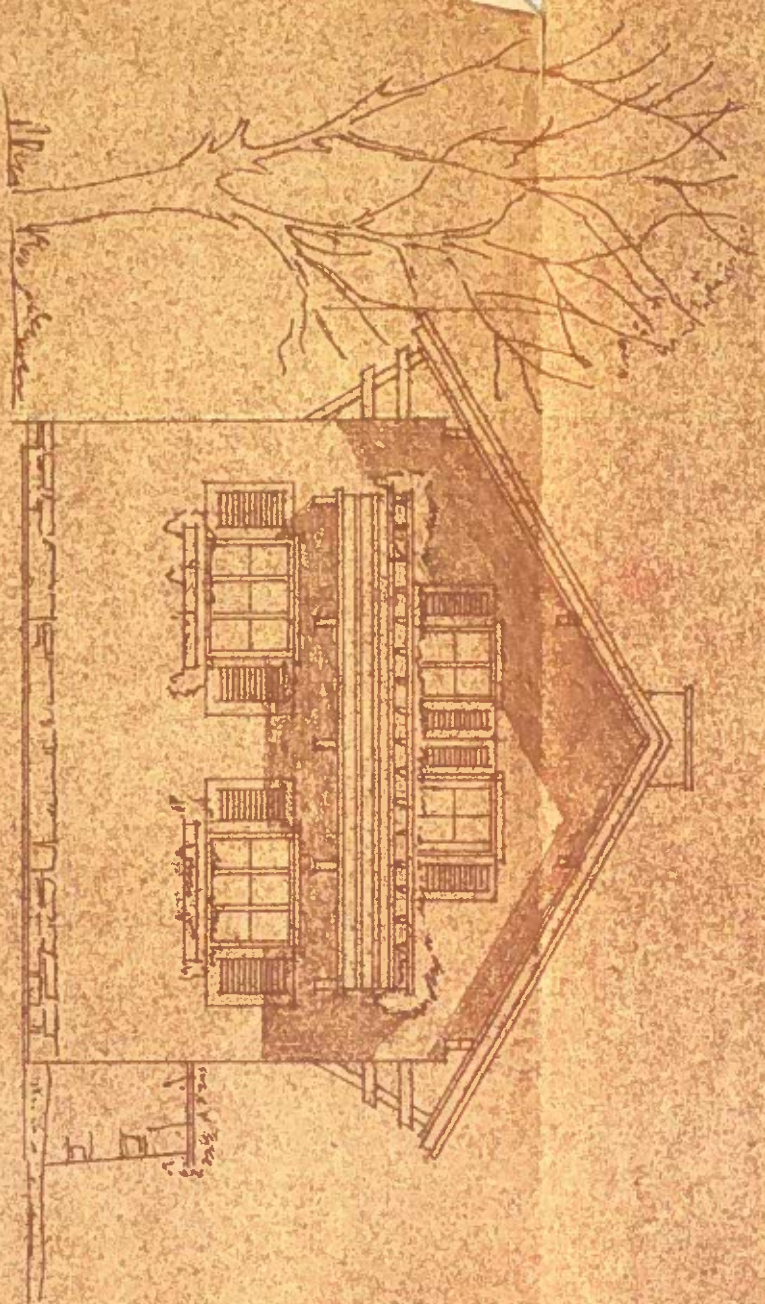

ANSICHT VON SÜDEN

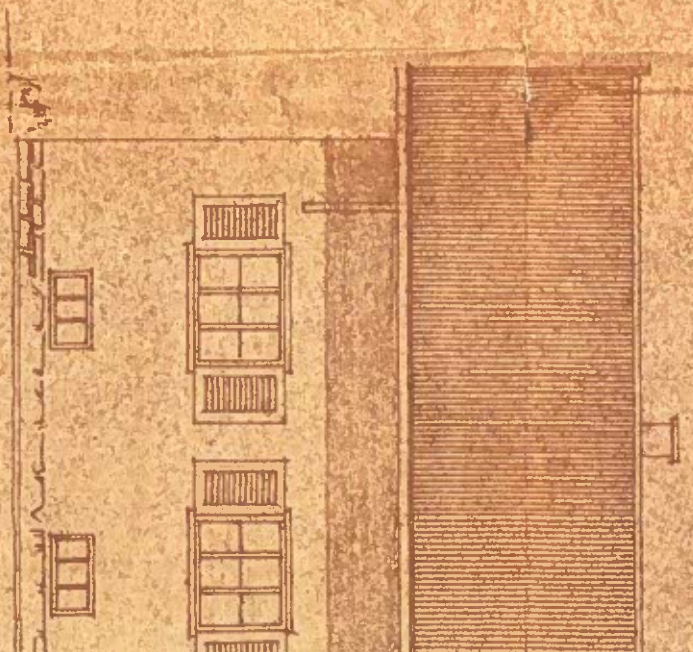

ANSICHT VON WESTEN

Dieser Plan ist der kommissionellen Verhandlung am 18.7.52 zugrunde gelegt. Hierauf bezieht sich der ba. Baubewilligungsbescheid vom 9.2.53, Zl.: 15/52 B.Pr.

Der Bürgermeister:



Handwritten signature of the mayor.

05 07 05 27 95